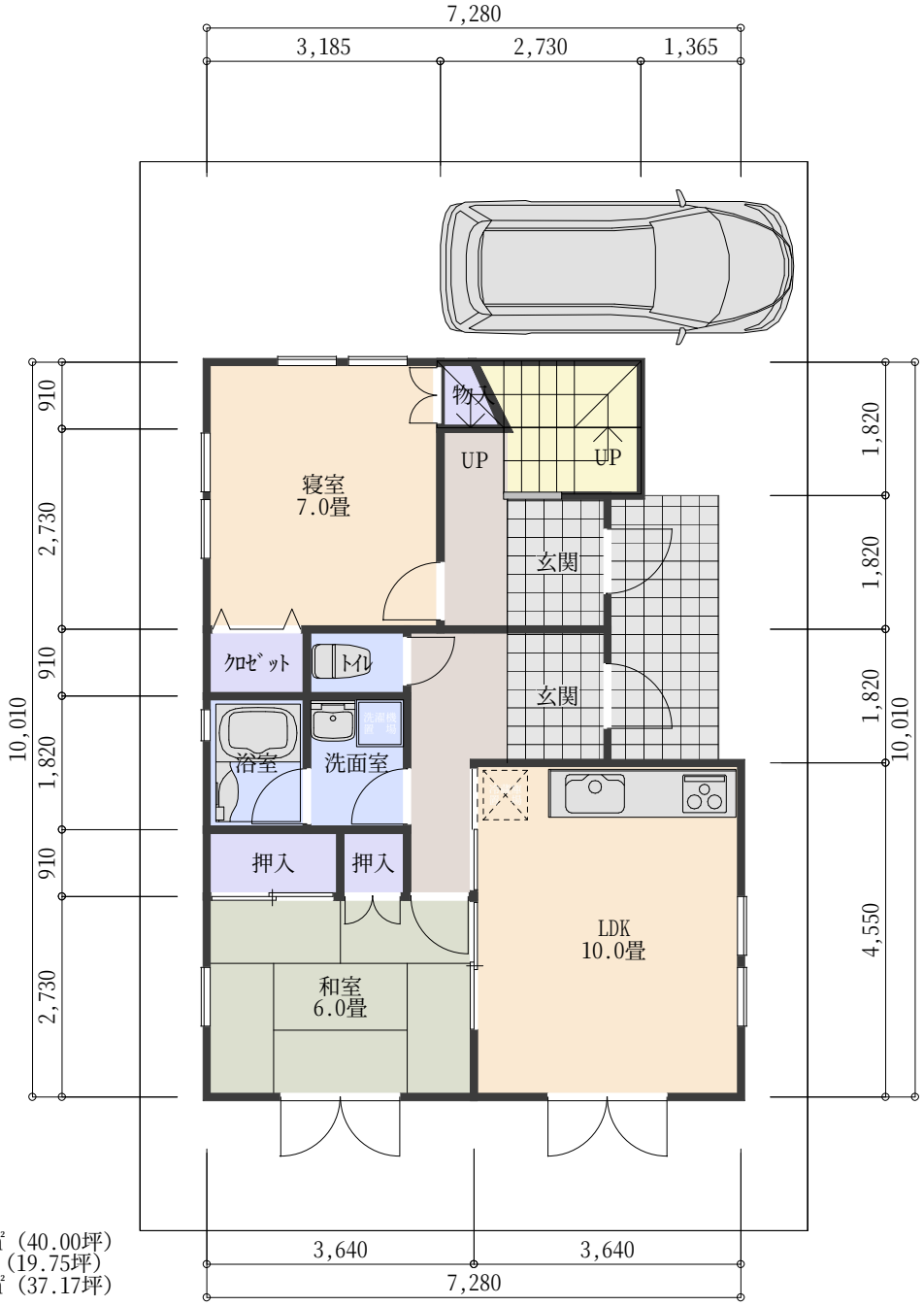

敷地面積：132.49㎡（40.00坪）
建築面積：65.42㎡（19.75坪）
延床面積：123.13㎡（37.17坪）

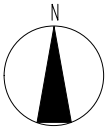

5,915
3,185
910
1,820
DN
DN
子供室
5.2畳
浴室
廊下
ｸﾛｾﾞｯﾄ
ｸﾛｾﾞｯﾄ
洗面室
子供室
5.2畳
ﾄｲﾚ
ｷｯﾁﾝ
ﾘﾋﾞﾝｸﾞ
13.0畳
ﾊﾞﾙｺﾆｰ
2,730
910
2,730
3,640
10,010
1,820
1,365
1,365
910
2,275
2,275
10,010
2,730
4,550
7,280

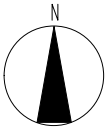
N